

Fehlendes Sachkonto

DATEV Unternehmen online
Bearbeitung von Eingangrechnungen

Laut Demo DATEV wird in der Belegerfassung in den Feldern „Beleginformation Buchführung“ die Erfassung des Sachkontos ermöglicht. In der Belegerfassung beim PSK fehlt diese Möglichkeit.

Inhalt 1

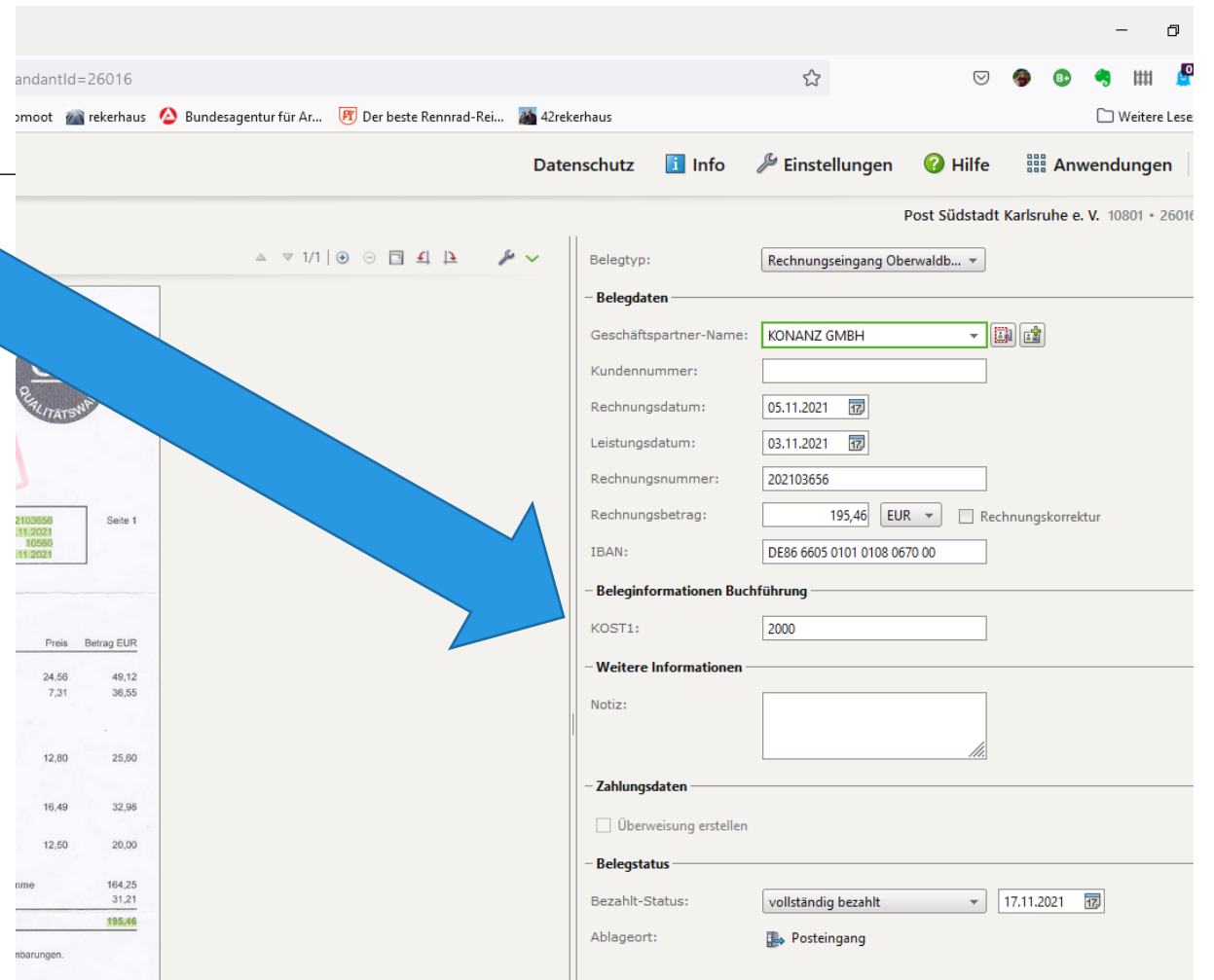
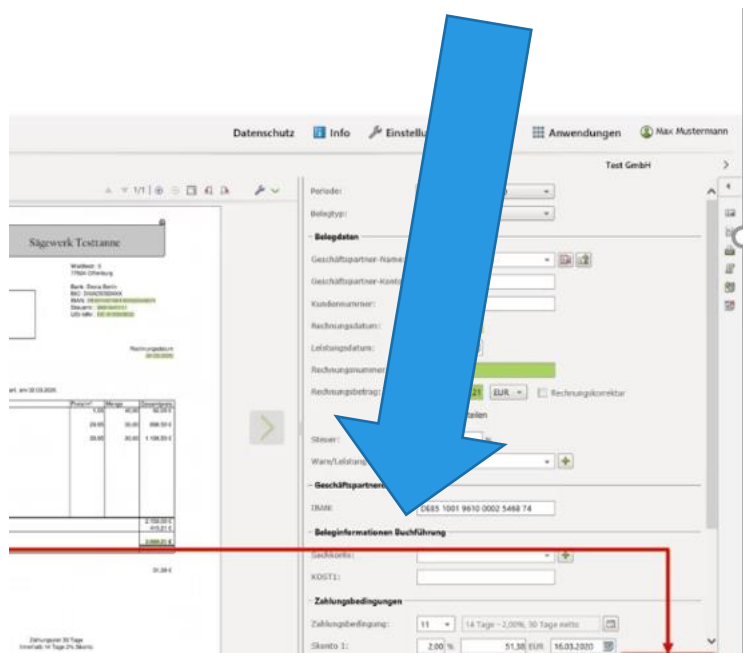

Einstellungen – Rechnungseingang - Erfassungsmaske

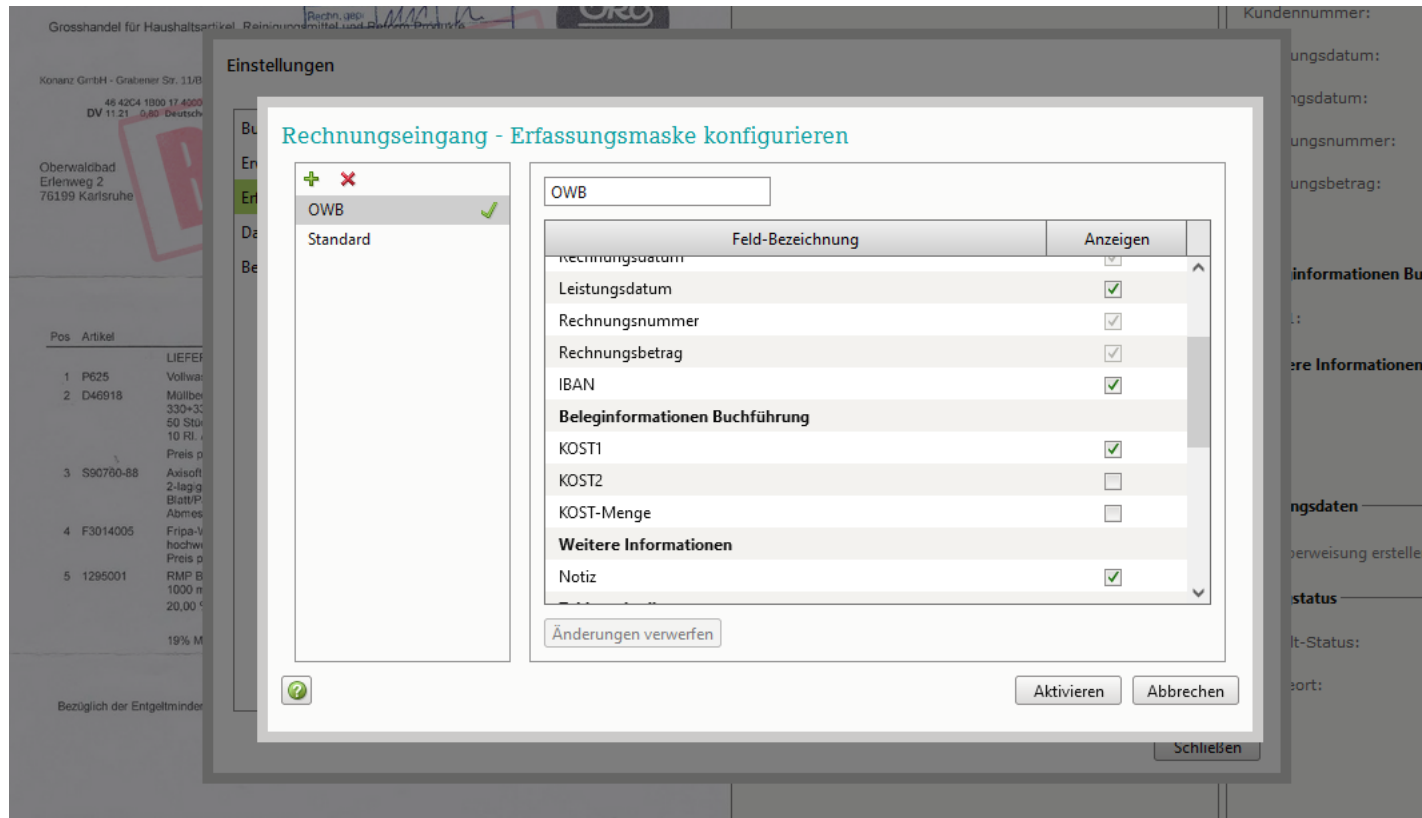

Feld Sachkonto ist nicht vorhanden

Problem: Es kann kein weiteres Wirtschaftsjahr angelegt werden.

The screenshot shows the DATEV Stammdaten online interface. The main title is "Stammdaten online" with a sub-header "DATEV Unternehmen online". The user is logged in as "Unternehmensangaben". The main content area is titled "Stammdaten online - Mandant ändern" and shows the "Grunddaten Rechnungswesen" tab. A table displays the financial year data for 2018, with the end date "31.12.2018" highlighted in a blue box. The table has the following columns: Jahr, Beginn, Ende, SK-Länge, Währung, SKR, Branchenpaket, and Besteuerungsart.

Jahr:	Beginn:	Ende:	SK-Länge:	Währung:	SKR:	Branchenpaket:	Besteuerungsart:
2018	01.01.2018	31.12.2018	4		49 Vereine/Stiftungen/gGmbH		

Könnte das Sachkonten-Problem ein Folgeproblem aufgrund eines fehlenden gültigen SKRs sein?
Oder besteht hier kein Zusammenhang?